

Evaluation de la situation au 2ème semestre 2013

	En hausse	Stable	En baisse
Nombre de business angels	44%	47%	9%
Nombre de projets proposés	20%	56%	24%
Nombre de projets financés	7%	52%	41%
Nombre de projets refinancés	18%	53%	29%
Montants investis	10%	48%	42%
Entreprises en cessation d'activité	26%	62%	12%

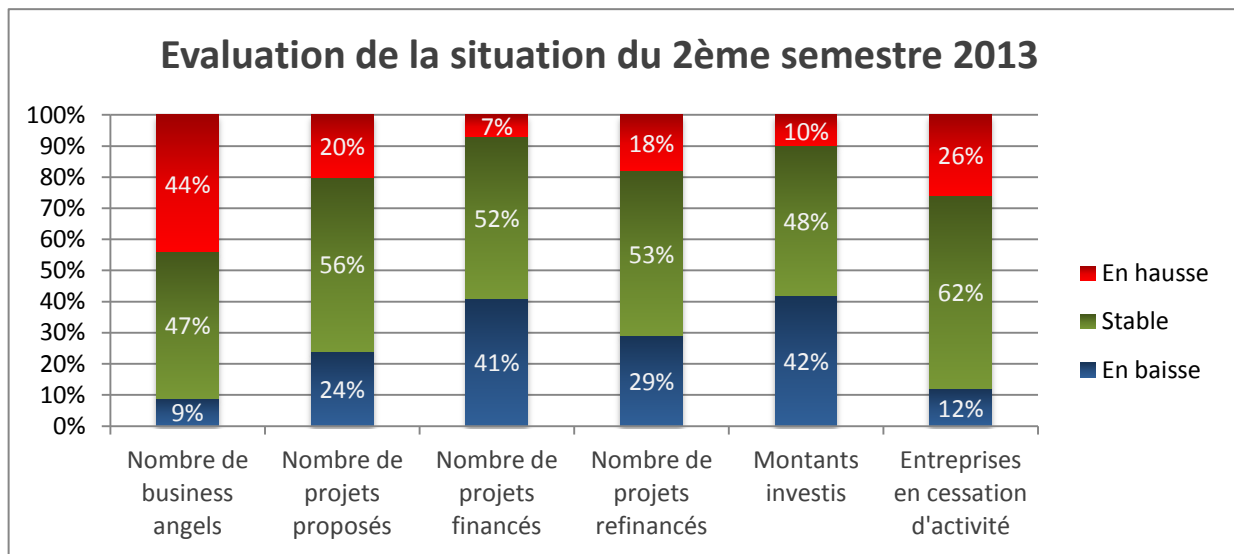

Perspective pour le 1er semestre 2014

	En hausse	Stable	En baisse
Nombre de business angels	35%	43%	22%
Nombre de projets proposés	46%	40%	14%
Nombre de projets financés	21%	52%	27%
Montants investis	16%	60%	24%

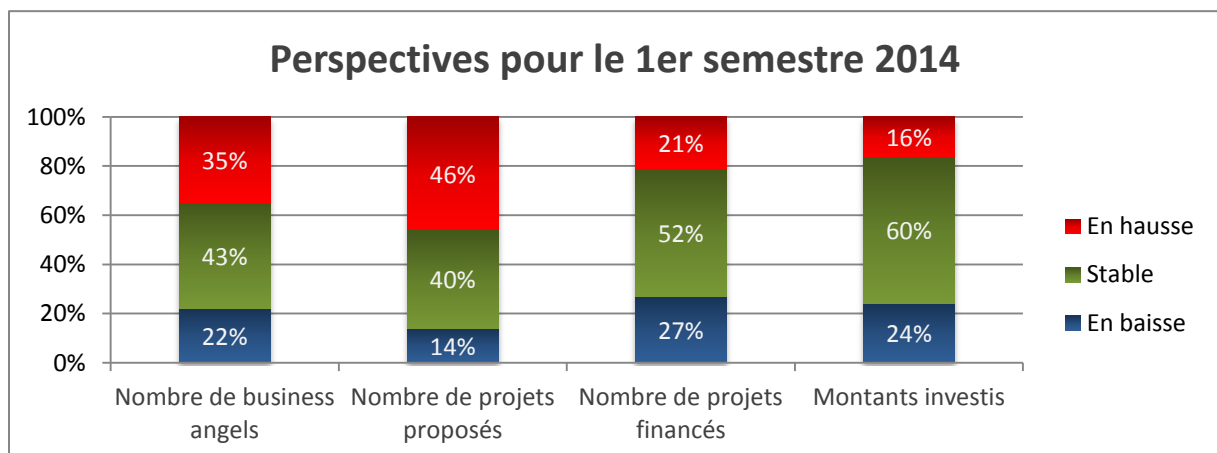

Frein majeur à l'investissement des BA?		Nb réponses
La fiscalité	16,67%	87
La sortie des investissements	19,96%	111
Le contexte économique	15,43%	85
L'incertitude fiscale et/ou réglementaire	47,94%	257

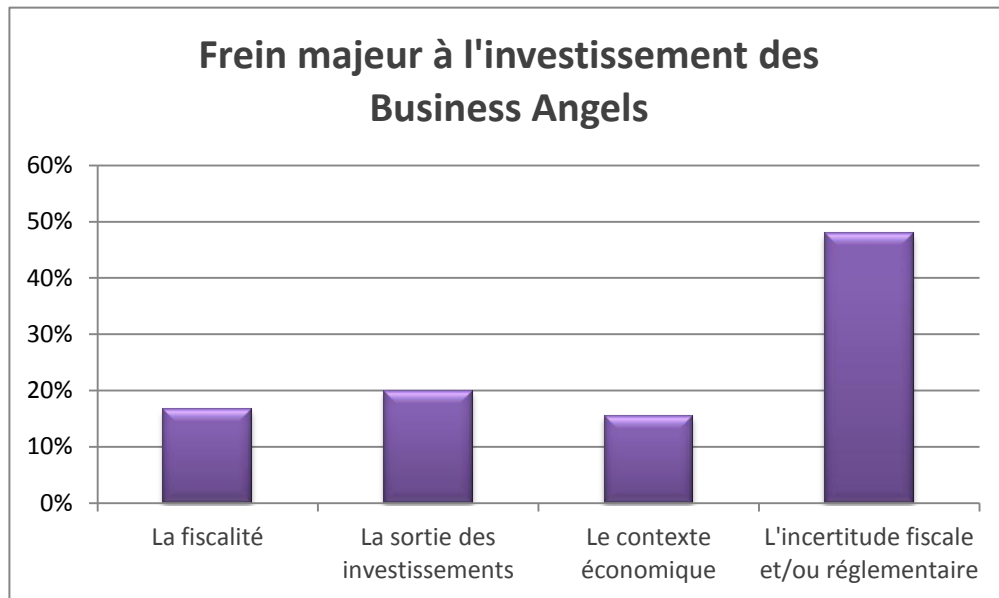

Pourcentage d'augmentation potentiel de l'investissement des BA sans ce frein		Nb réponses
De 0 à 30%	30,25%	148
30 à 50%	52,56%	257
Plus de 50%	17,19%	84

